ГЕНЕРАЛЬНЫЙ ПЛАН Старокарасукского сельского поселения Большереченского муниципального района Омской области
Карта функциональных зон поселения

Приложение № 4
к Решению Совета
Большереченского муниципального
района Омской области
от __________ № _____

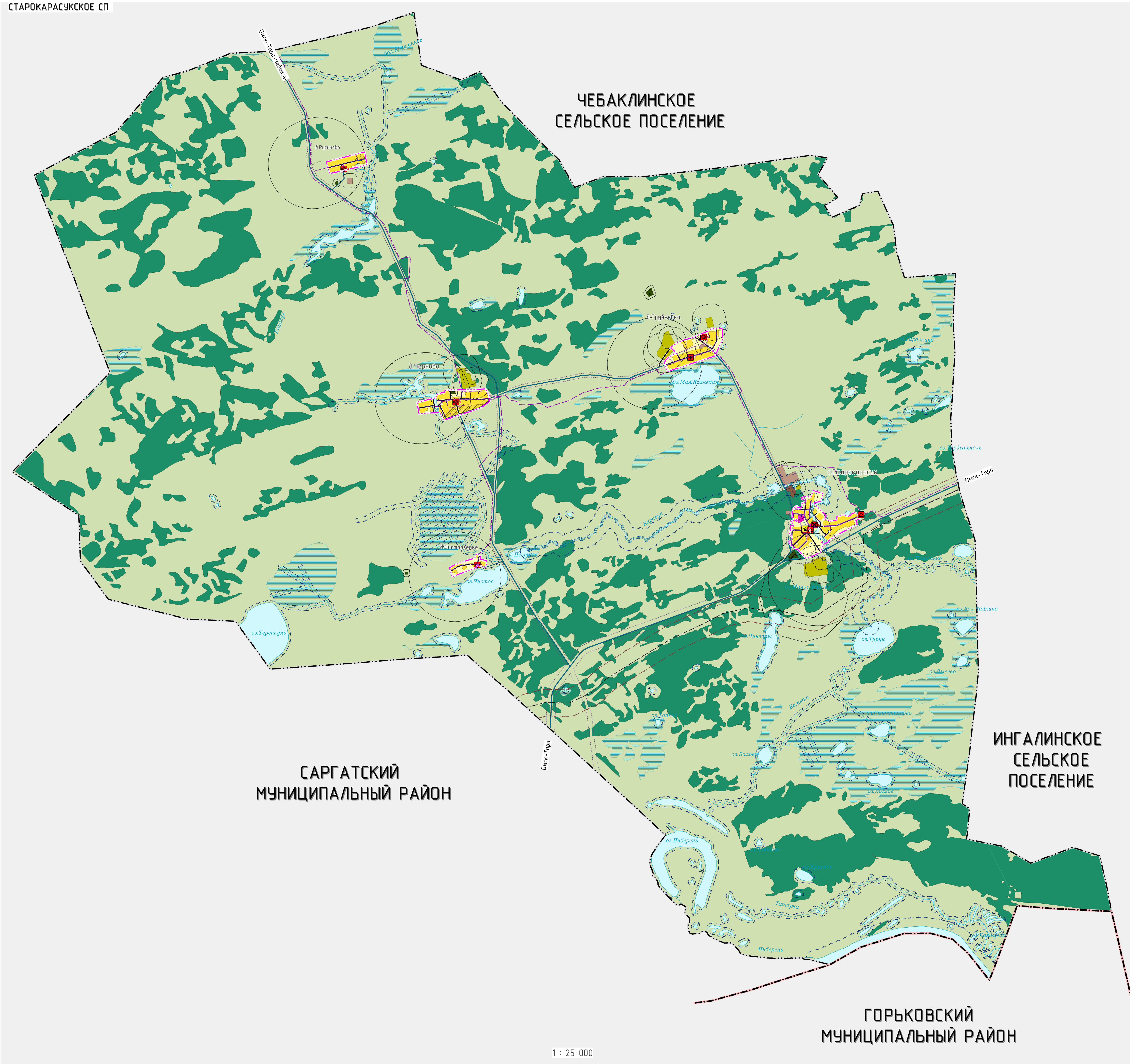
СТАРОКАРАСУКСКОЕ СП
Омск-Тара-Чебаклы
бол.Крушинное
ЧЕБАКЛИНСКОЕ СЕЛЬСКОЕ ПОСЕЛЕНИЕ
д.Русиново
Карасук
д.Трубчевка
д.Черново
оз.Мал.Колчедан
оз.Караскино
с.Старокарасук
Омск-Тара
Карасук
д.Чистоозерье
оз.Пестрое
оз.Чистое
оз.Теренкуль
оз.Бол.Чайкино
оз.Чингалы
оз.Турук
оз.Змеево
Баловка
оз.Севастьяново
оз.Долгое
Омск-Тара
САРГАТСКИЙ МУНИЦИПАЛЬНЫЙ РАЙОН
ИНГАЛИНСКОЕ СЕЛЬСКОЕ ПОСЕЛЕНИЕ
оз.Инберень
Татарка
Инберень
ГОРЬКОВСКИЙ МУНИЦИПАЛЬНЫЙ РАЙОН
1 : 25 000

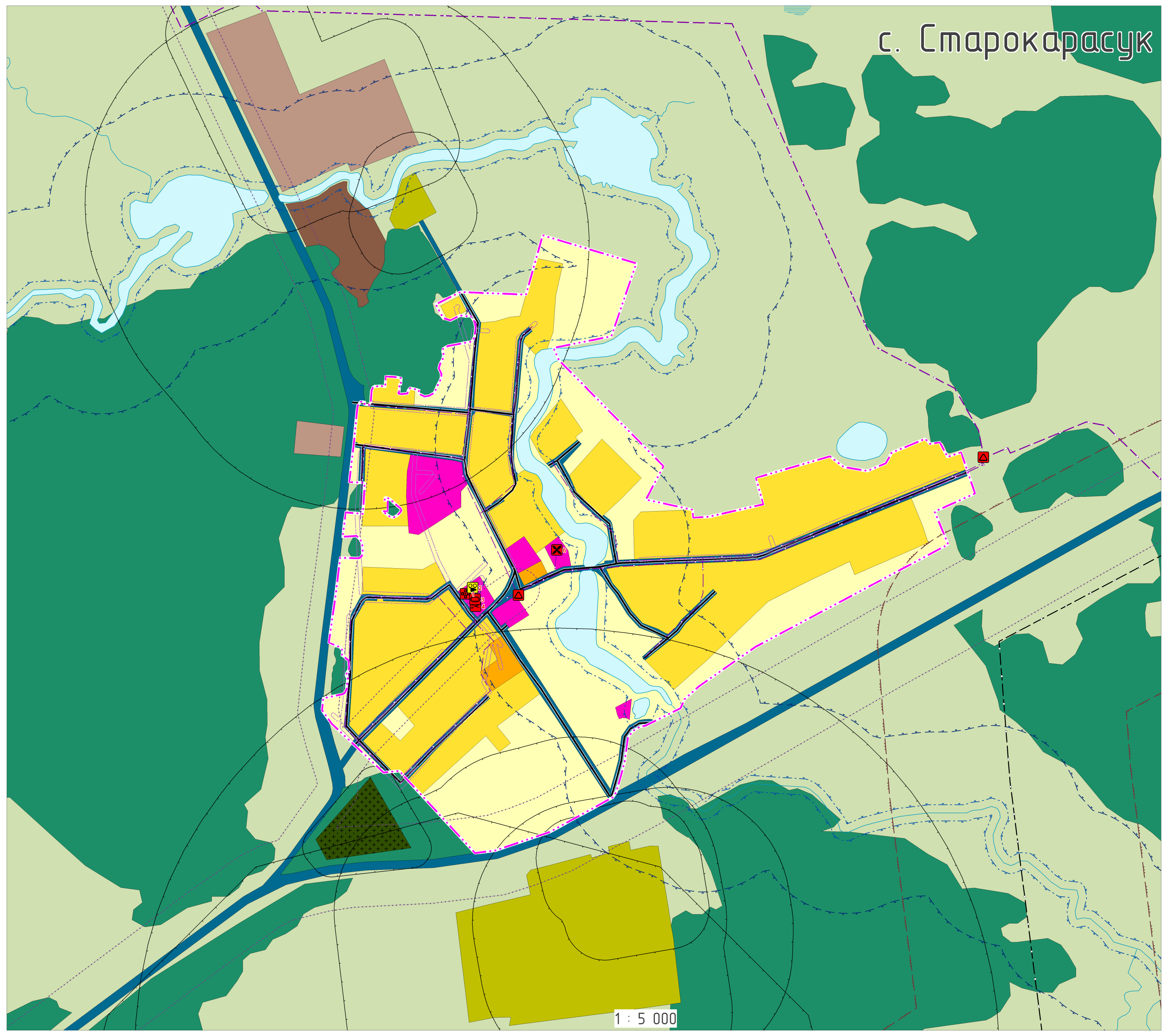
с. Старокарасук
1 : 5 000

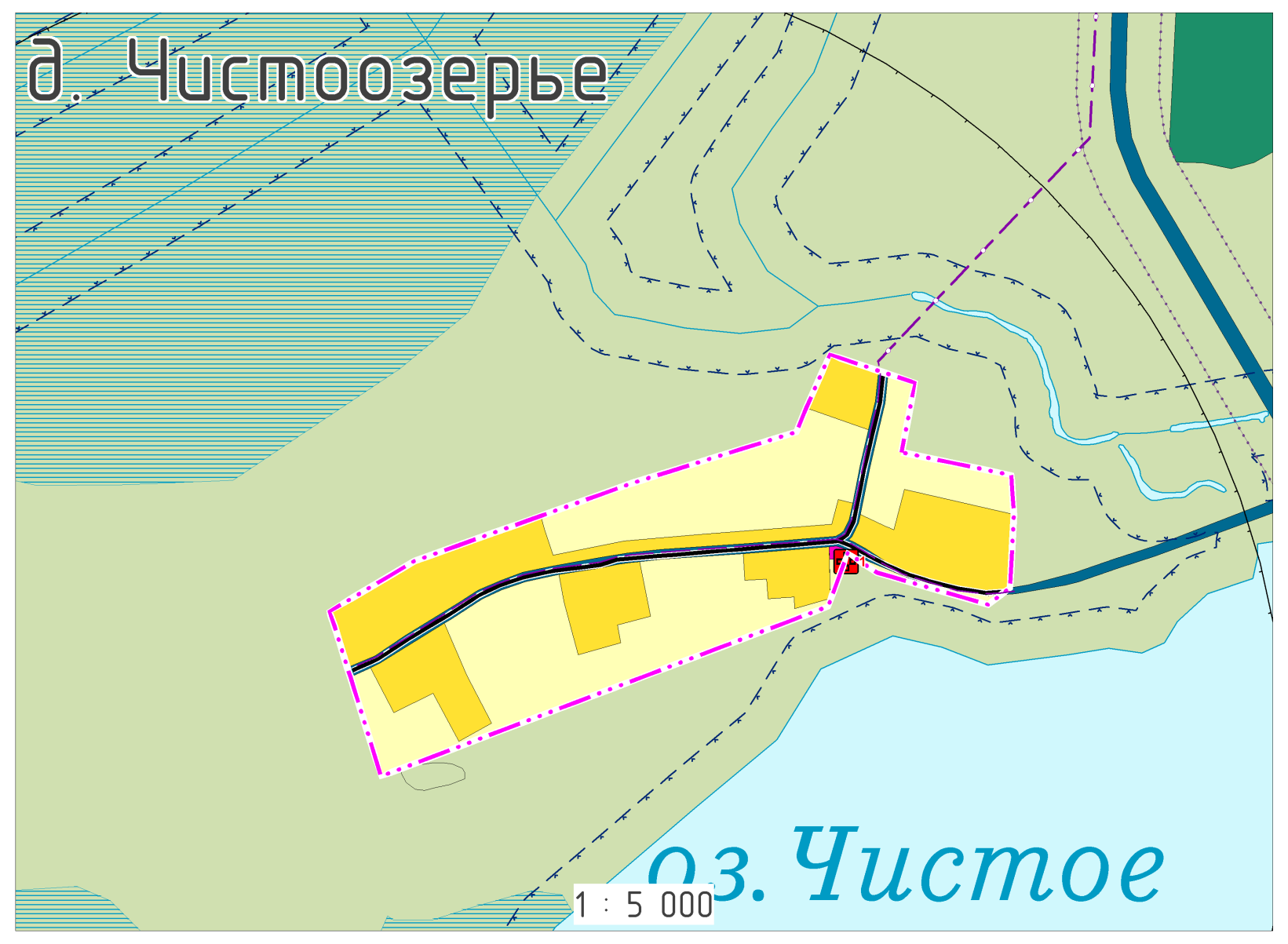
д. Чистоозерье
оз.Чистое
1 : 5 000

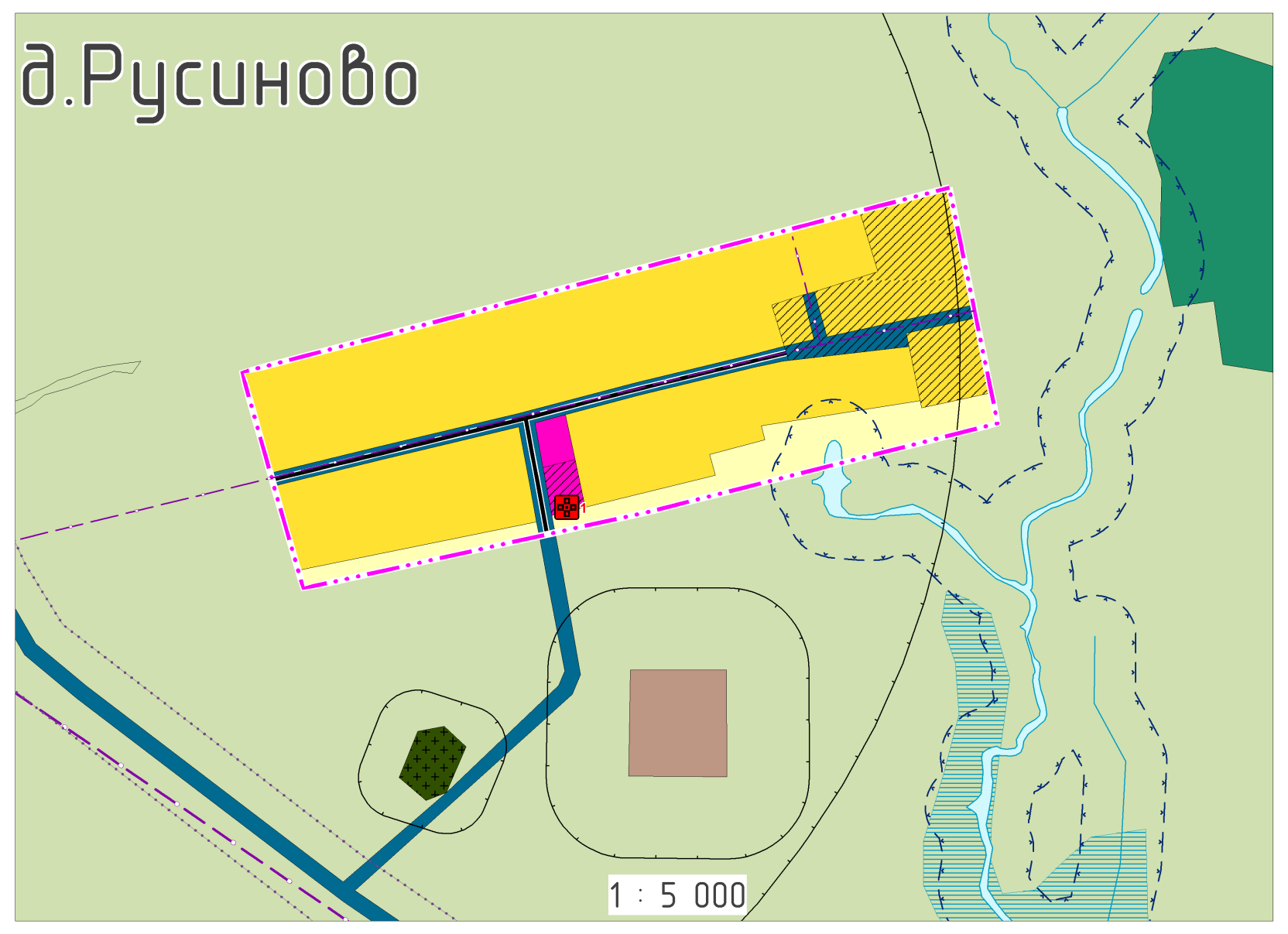
д.Русиново
1 : 5 000

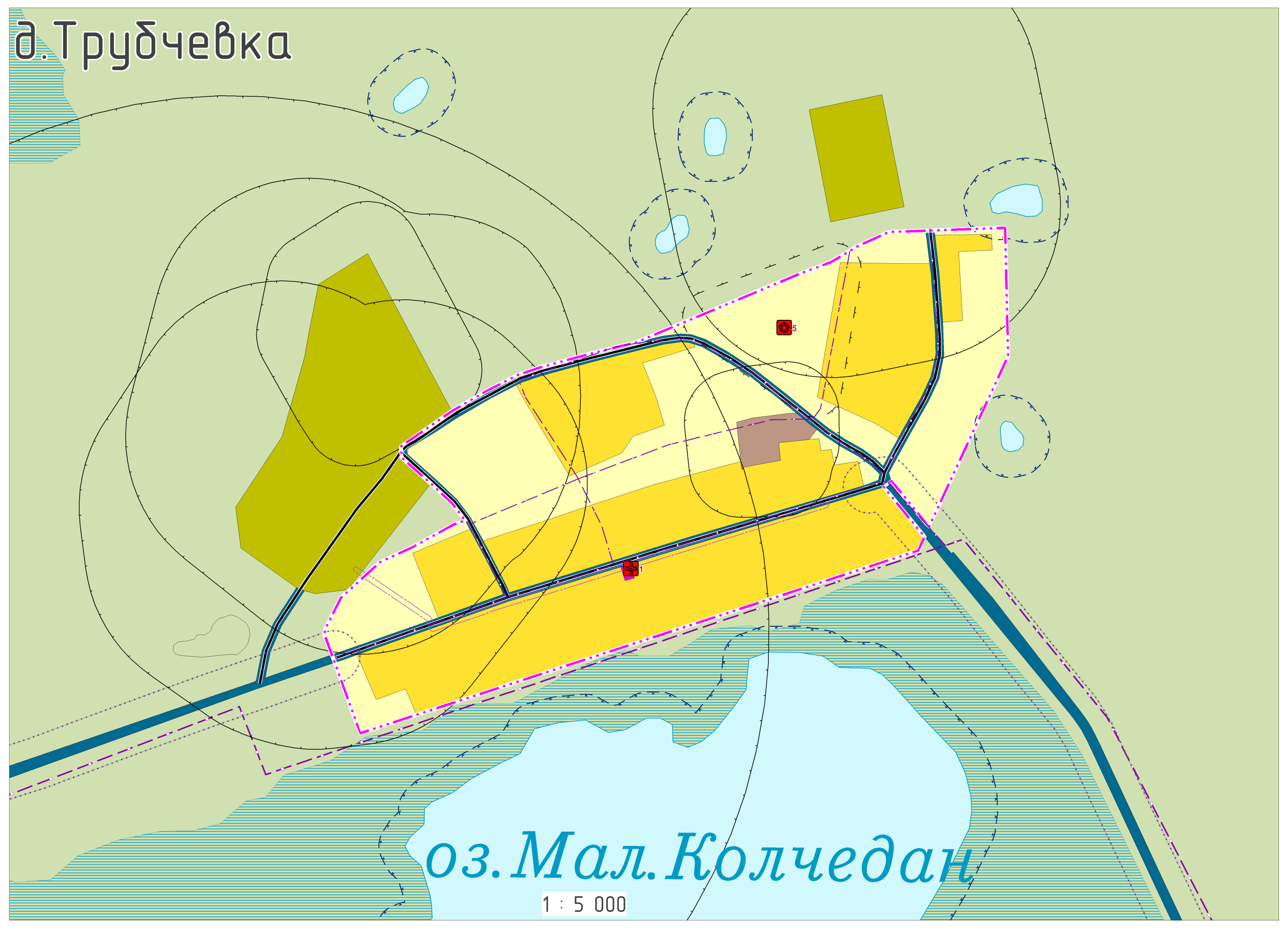
д.Трубчевка
оз.Мал.Колчедан
1 : 5 000

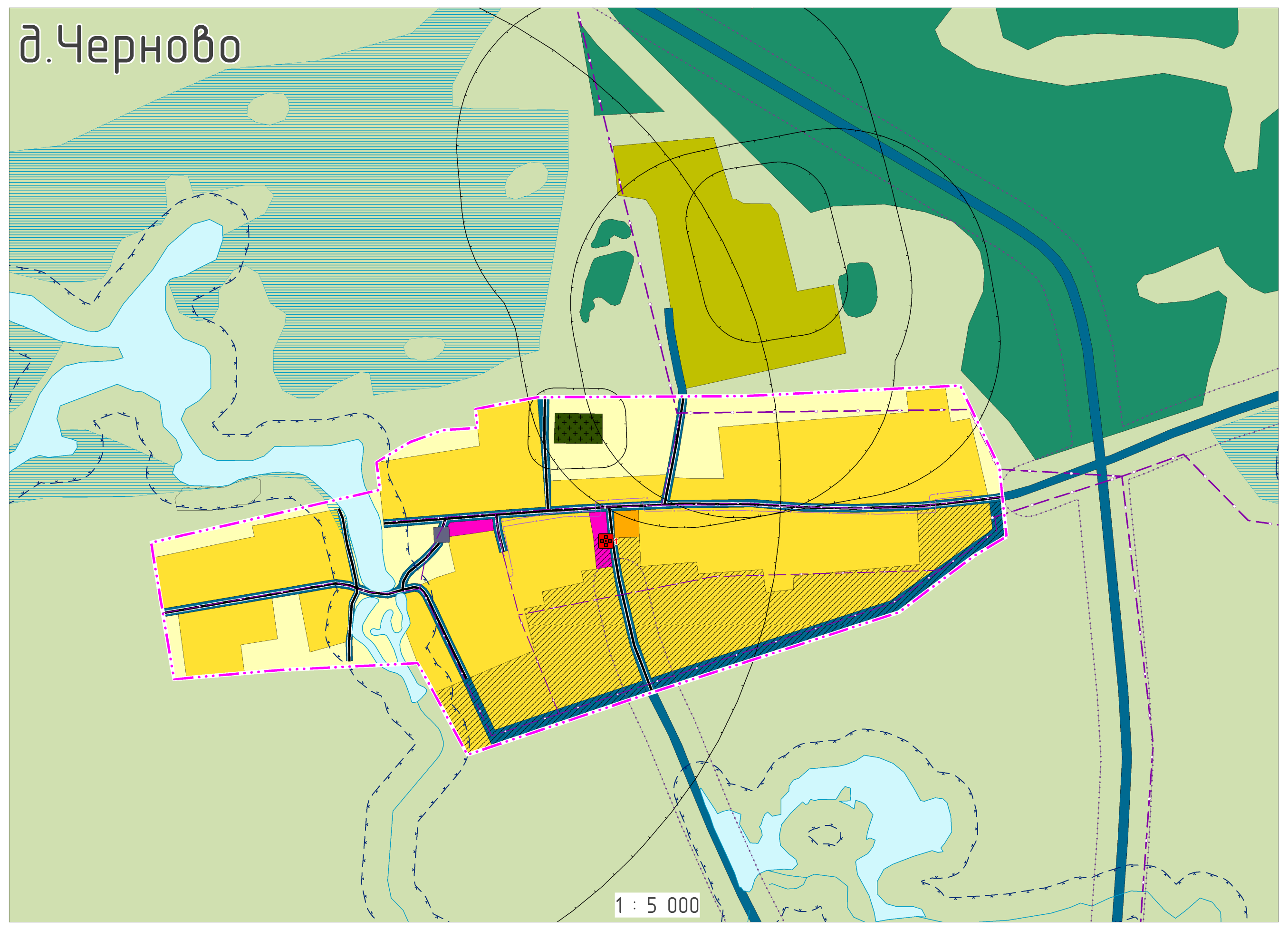
д.Черново
1 : 5 000

УСЛОВНЫЕ ОБОЗНАЧЕНИЯ

Реконструкция Планируемый Существующий

Границы субъектов Российской Федерации, муниципальных образований, населенных пунктов

Граница муниципального района

Граница сельского поселения

Граница населенного пункта

Объекты социальной инфраструктуры, отдыха и туризма, санаторно-курортного назначения

Объекты культуры и искусства

Местного значения

Объект культурно-досугового (клубного) типа

Объекты физической культуры и массового спорта

Местного значения

Спортивное сооружение

Объекты здравоохранения

Местного значения

Аптечная организация

Прочие объекты обслуживания

Местного значения

Объект религиозной организации (объединения)

Непроизводственные объекты коммунально-бытового обслуживания и предоставления персональных услуг

Предприятия промышленности, сельского и лесного хозяйства, объекты утилизации и переработки отходов производства и потребления

Прочие объекты, связанные с производственной деятельностью

Местного значения

Объект, связанный с производственной деятельностью

Объекты транспортной инфраструктуры

Улично-дорожная сеть сельского населенного пункта

Местного значения

Улица в жилой застройке

Объекты трубопроводного транспорта и инженерной инфраструктуры

Магистральные трубопроводы для транспортировки жидких и газообразных углеводородов

Регионального значения

Магистральный газопровод

Объекты добычи и транспортировки газа

Местного значения

Газораспределительная станция (ГРС)

Распределительные трубопроводы для транспортировки газа

Регионального значения

Газопровод распределительный высокого давления

Местного значения

Газопровод распределительный среднего давления

Газопровод распределительный низкого давления

Зоны с особыми условиями использования территорий

Санитарно-защитная зона

Санитарно-защитная зона предприятий, сооружений и иных объектов

Санитарный разрыв (санитарная полоса отчуждения) инженерных коммуникаций

Санитарный разрыв магистральных трубопроводов углеводородного сырья

Зоны санитарной охраны источников питьевого и хозяйственно-бытового водоснабжения и водопроводов питьевого назначения

Санитарно-защитная полоса водоводов

Водоохранные зоны

Водоохранная зона

Береговые полосы

Береговая полоса

Иные зоны с особыми условиями использования

Придорожная полоса

Функциональные зоны

- ▨ 🟨 Зона застройки индивидуальными жилыми домами
- 🟧 Зона застройки малоэтажными жилыми домами (до 4 этажей, включая мансардный)
- ▨ 🟪 Общественно-деловые зоны
- 🟫 Производственная зона
- 🟫 Коммунально-складская зона
- ■ Зона инженерной инфраструктуры
- ▨ 🟦 Зона транспортной инфраструктуры
- ■ Зоны сельскохозяйственного использования
- ■ Зона сельскохозяйственных угодий
- ■ Производственная зона сельскохозяйственных предприятий
- 🟩 Зона лесов
- ▨ Зона кладбищ
- ■ Зона акваторий

Природные объекты

Поверхностные водные объекты

- ■ Водоток (река, ручей, канал)
- ■ Водоем (озеро, пруд, обводненный карьер, водохранилище)
- ▤ Болото

Изм.	Кол.уч	Лист	№ док.	Подпись	Дата	0004-21-2-7-ПР-ГП		
Глав.инженер		Райх В.И.				"Генеральный план Старокарасукского сельского поселения Большереченского муниципального района Омской области"		
Гл.инж.ЗО		Сарвилина Н.В.				Утверждаемая часть	Стадия ГП	Карта 3	Листов 2
Инженер		Шарыгина И.С.				Карта функциональных зон поселения	АО "ЦГТ"	